



## **CODESOFT<sup>®</sup> Label Design Software Version 8.0**

---

**SOFTWARE SOLUTIONS**

**Label Design • ERP/Host Connectivity • Data Management**

# Funzionalità del CODESOFT 8

## Un nuovo seguito con nuove funzionalità

- **CODESOFT 8 Lite NEW**  
La nostra versione di entrata di gamma che comprende le funzioni per la concezione delle etichette ed il collegamento alle base di dati. Con la versione 8.5, potete cambiare, senza limiti, il modello di stampante termica senza limiti.
- **CODESOFT 8 Pro**  
La gamma intermedia che include l' ActiveX Basic. Add-on CFI può essere aggiunto.  
Licenza basata sul collegamento di una o tre stampanti termiche e tutte le stampanti Windows.
- **CODESOFT 8 Enterprise NEW**  
La nostra versione più potente che comprende qualsiasi funzionalità d'integrazione. Un Add-on Form Designer è incluso nella versione CODESOFT 8.5.  
Licenza basata su un collegamento illimitato alle stampanti termiche e Windows. Disponibile in monoposte, Runtime, e versione in Network.
- **CODESOFT Runtime Network NEW**  
La versione Runtime è ora disponibile in versione monoposto o nella versione Network 5/10... utenti.

## Funzionalità del CODESOFT 8

### Un nuovo seguito con nuove funzionalità

- **Compatibilità **NEW****  
CODESOFT 8.5 è compatibile con di Windows Vista™
- **ADD-ONS — Form Designer e Form Viewer**  
Questi nuovi add-ons sono dei potenti strumenti di creazione d'interfacce utilizzatori che permettono di creare delle applicazioni proprie .
- **Protezione Software**  
Tutta la gamma CODESOFT é fornita con un codice d'attivazione. Il software passerà in modo 'utilizzo permanente' durante l'installazione del prodotto, via una connessione internet automatica, via contatto Email oppure per telefono.

# Funzionalità del CODESOFT 8



## Interfaccia utilizzatore

- **Oggetti RTF**

Gli oggetti RTF sono usati per gestire il testo arricchito per ad esempio creare delle formule chimiche ( $H_2O$ ), o per gestire gli esponenziali ( $y=x^2$ ).

L'oggetto può essere legato ad una base di dati o ad un file esterno che contiene RTF (i dati possono essere fissi ou dipendenti). Codesoft fornisce un editore RTF per i dati fissi, ma qualsiasi altro editore come MS Word può essere usato.

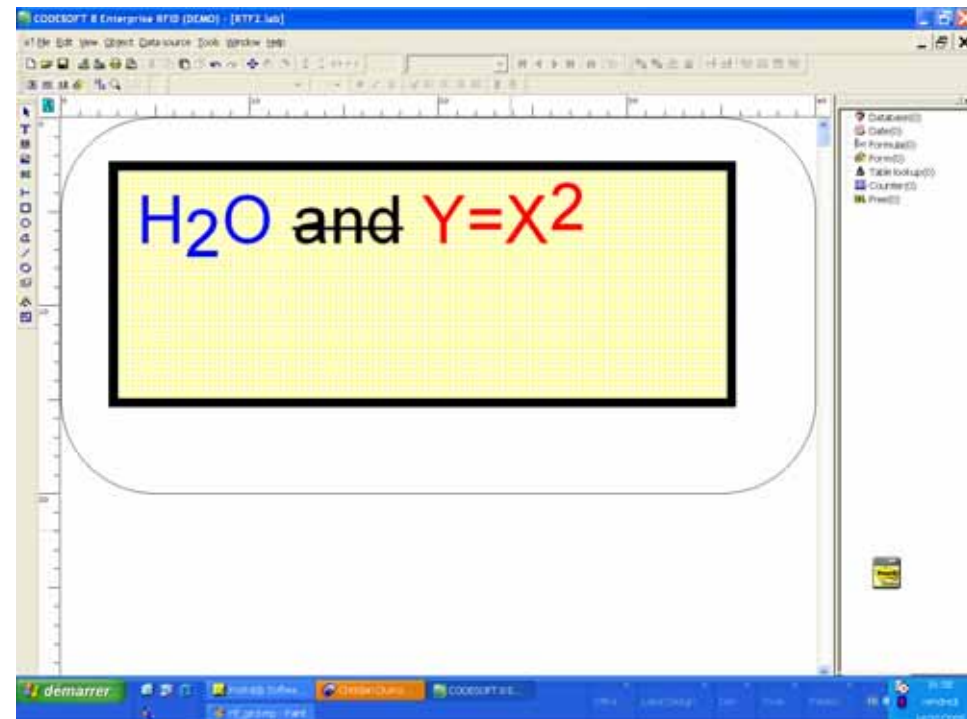

- **Codici a barra**

Il codice93i é stato aggiunto e la proprietà del RSS sono state estese.

# Funzionalità del CODESOFT 8



## Interfaccia utilizzatore

- **Text Art**

Text Art offre la possibilità di cambiare le caratteristiche di un testo, come l'adattamento del testo ad una forma. Un testo può essere piazzato in un cerchio, con un arco da 0° a 360°. Anche la posizione di partenza del testo può essere configurata. Un esempio di utilizzazione è la stampa di etichette su CD/DVD.

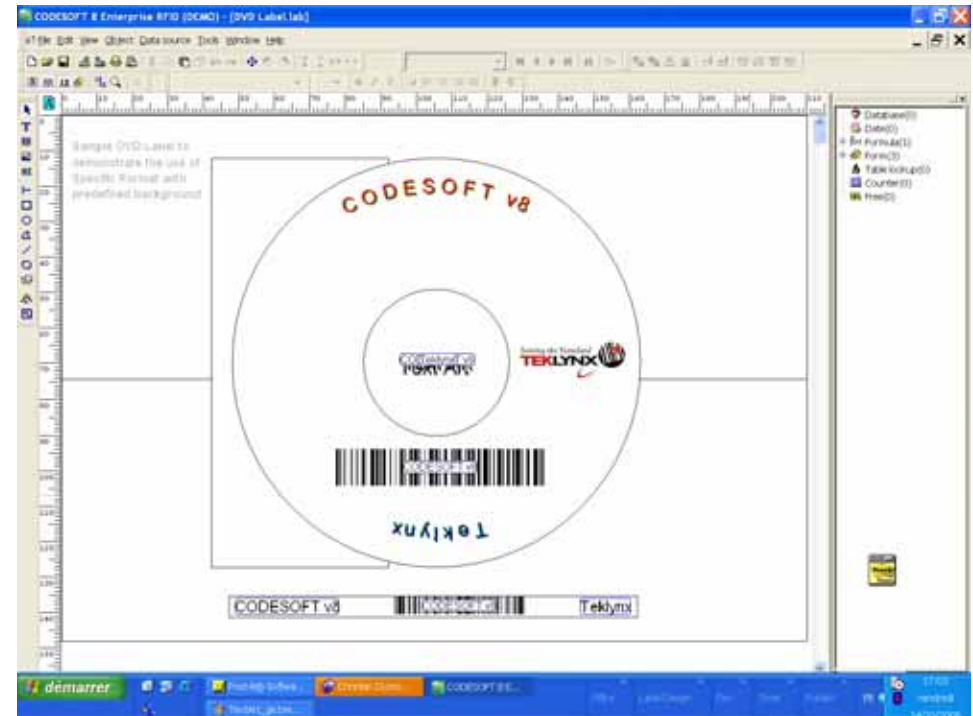

- **List field**

List Field permette la visualizzazione dei dati sotto forma di griglia. Questo oggetto è stato creato per la stampa di ordini o bollette di consegna. Il list field può essere usato in combinazione con SENTINEL PrintPack (lincato con qualsiasi sistema ERP o sistema proprietario).

# Funzionalità del CODESOFT 8



## Interfaccia utilizzatore — più conviviale

- **Variabili**

Una nuova entrata menu é stata aggiunta per creare le variabili via il menu o via scorciatoie tastiera

- **Formule**

E' ora possibile definire delle funzioni specifiche all'interno di DLL's esterne. Queste sono disponibile sotto la lista "specifiche". Il posto delle DLL's é parametrabile sotto opzioni >Cartelle per difetto >formule specifiche. Saranno usate per calcolare dei dati specifici legati a certi tipi di mercato

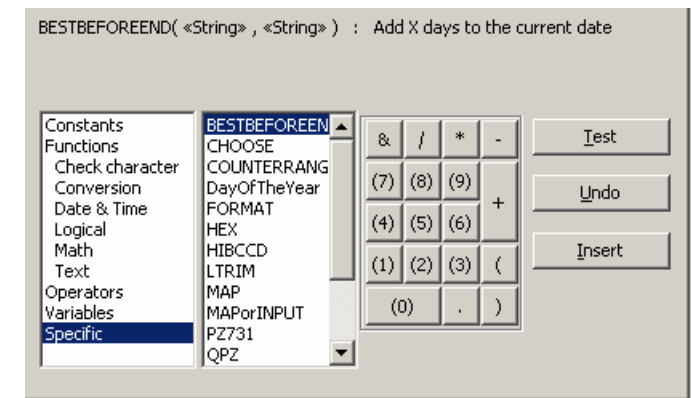
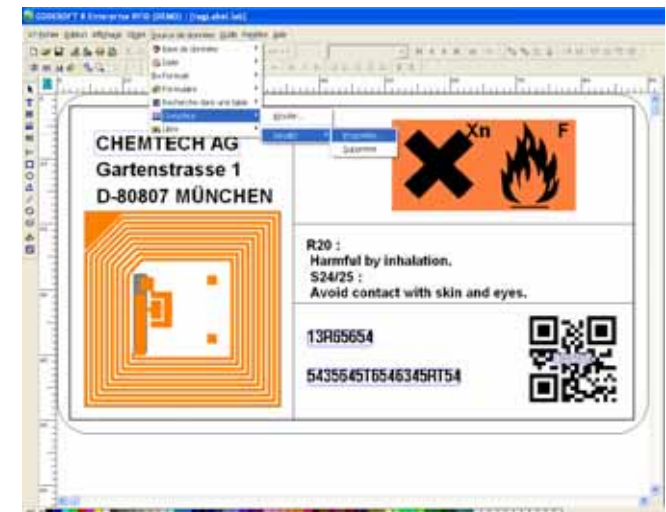

# Funzionalità del CODESOFT 8



## Interfaccia utilizzatore

- **Connessione data base multiple**  
é ora possibile gestire delle connessioni di data base multiple su una etichetta. Una delle connessioni é considerata come prioritaria per le stampe

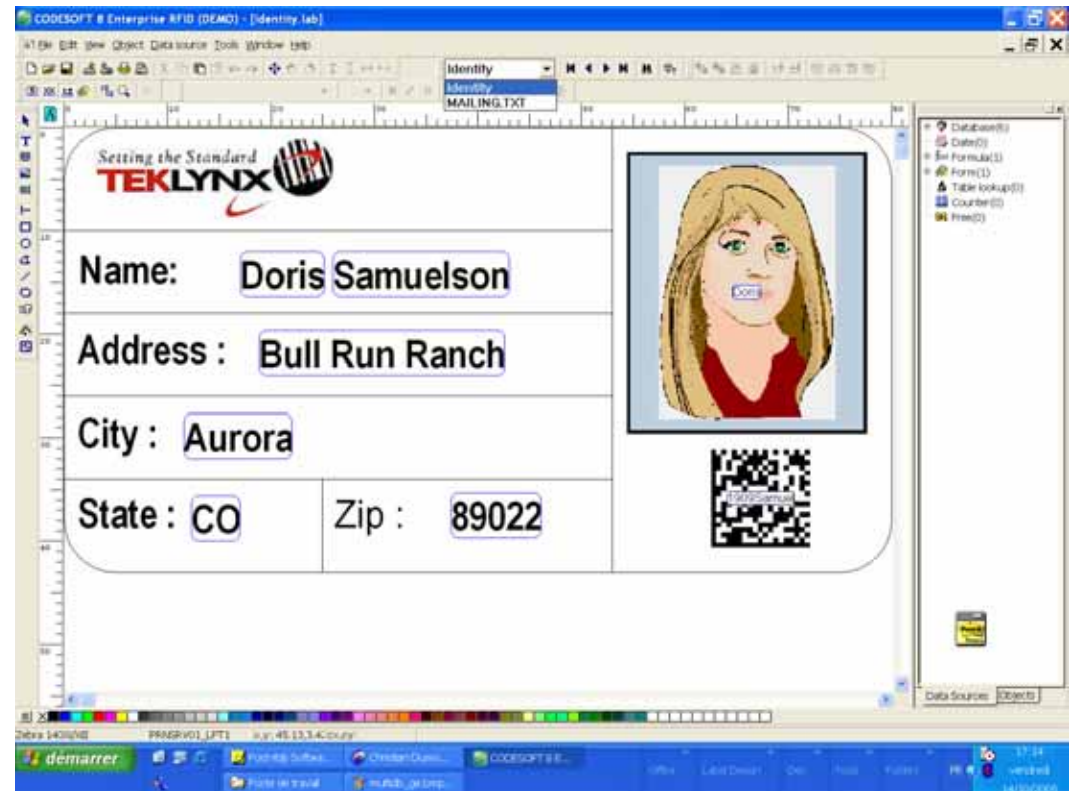

## Interfaccia utilizzatore

### ▪ Variabili di controllo

Le variabili di controllo che seguono sono state aggiunte o modificate e possono essere utilizzate nelle formule:

- @PROGRAMNAME rende il nome del programma utilizzato: *CODESOFT: 8.0*
- @PROGRAMVERSION rende la versione di CODESOFT: *8.01*
- @LABNAME é stato adattato per rendere soltanto il nome dell'etichetta: *Identity.lab* senza la cartella
- @LABPATH rende la cartella dell'etichetta: *C:\Documents\Utilisateur\Mes documents\*
- @AUTHOR rende il nome dell'autore definito nelle proprietà dell'etichetta
- @TITLE rende il titolo definito nelle proprietà
- @SUBJECT rende il soggetto definito nelle proprietà
- @COMPANY rende la società definita nelle proprietà
- @COMMENTS rende i commenti definiti nelle proprietà
- @USERNAME rende il nome dell'utente definito nelle proprietà
- @LABELPERROW e @LABELPERCOLUMN queste due variabili rendono il numero d'etichette per colonna e il numero d'etichette di fronte

# Funzionalità del CODESOFT 8



## Interfaccia utilizzatore

- **Riinizializzazione del contatore**

Questa opzione permette di riinizializzare il contatore al cambio del valore di un'altra variabile. L'uso è previsto per permettere l'azzeramento di un contatore al cambio di una settimana, di un mese o di un anno. L'opzione è utilizzabile solo sulle variabili compartite

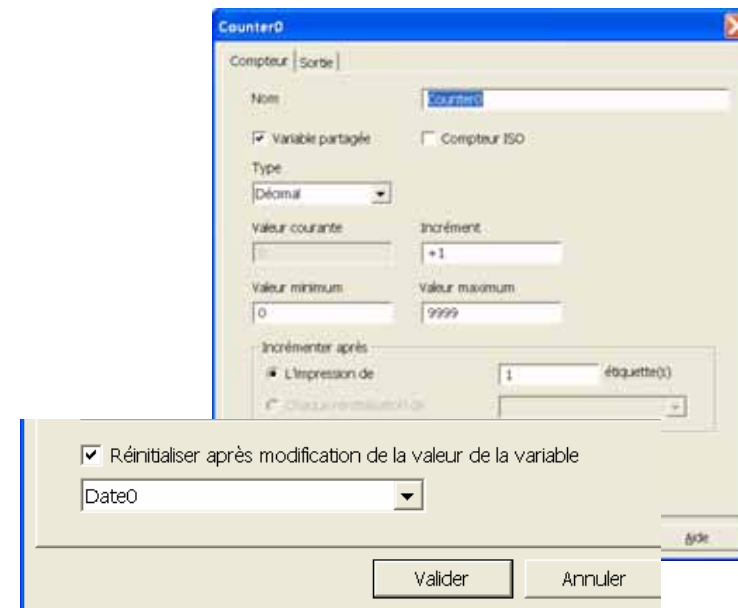

- **Dialogo di ricerca records**

la stampa diretta di un record è stata ammigliorata. Se nessuna corrispondenza è trovata un messaggio ne informa l'utilizzatore .

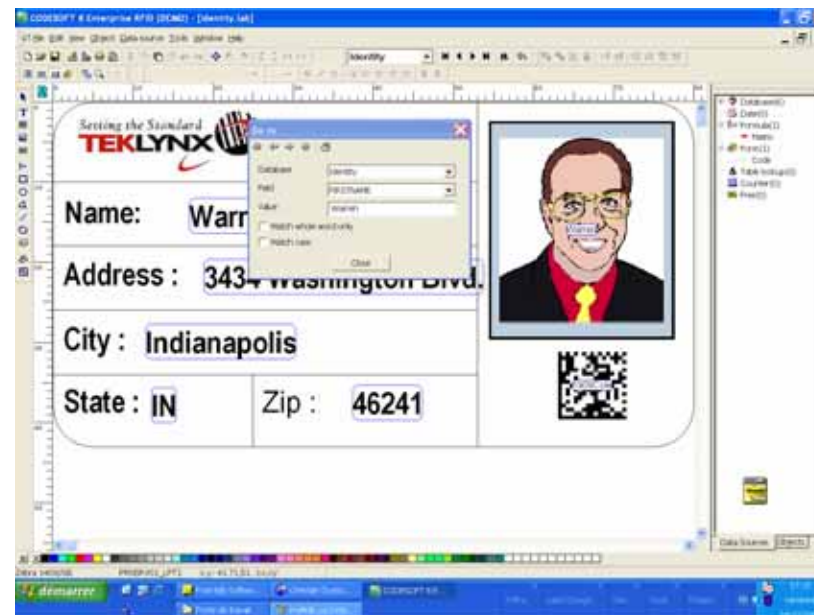

## Funzionalità del CODESOFT 8

### Interfaccia utilizzatore

- **Accessibilità NEW**

L'interfaccia utente di CODESOFT 8.5 è personalisable

- **Cinque nuovi assistenti NEW**

Ideale per un nuovo utente, cinque nuovi assistenti vi guideranno passo dopo passo attraverso il processo della concezione e realizzazione delle vostre etichette.

- **Impaginazione**

Un opzione é stata aggiunta per permettere di utilizzare i margini per difetto della stampante

- **Background dell'etichetta**

é ora possibile definire il background dell'etichette complesse. Il background é realizzato in EMF (Enhanced Metafile) che é salvato nella cartella LFM (C:\Program Files\Tki\8\Common\LFM).

## Funzionalità del CODESOFT 8

### Interfaccia utilizzatore

- **Sostituzione delle fonti TrueType**

La sostituzione delle fonti TTF rimpiazza al momento della stampa i caratteri TTF con una fonte di stampa. Lo scopo é di dare la possibilità di creare un'unica etichetta per vari tipi di stampanti. La stessa fonte TTF potrà essere rimpiazzata da differenti fonti di stampa, al fine di migliorare le performance di stampa.

- **Giornale di stampa**

é ora possibile salvare ogni etichetta di una serie, e salvare il nome dell'utente di windows.

# Funzionalità del CODESOFT 8



## Interfaccia utilizzatore

- **RFID**

Un nuovo formato *STRUCTURED*, é ora disponibile per i TAG complessi come l' EPC. In questo modo un blocco può essere suddiviso in subblocchi.

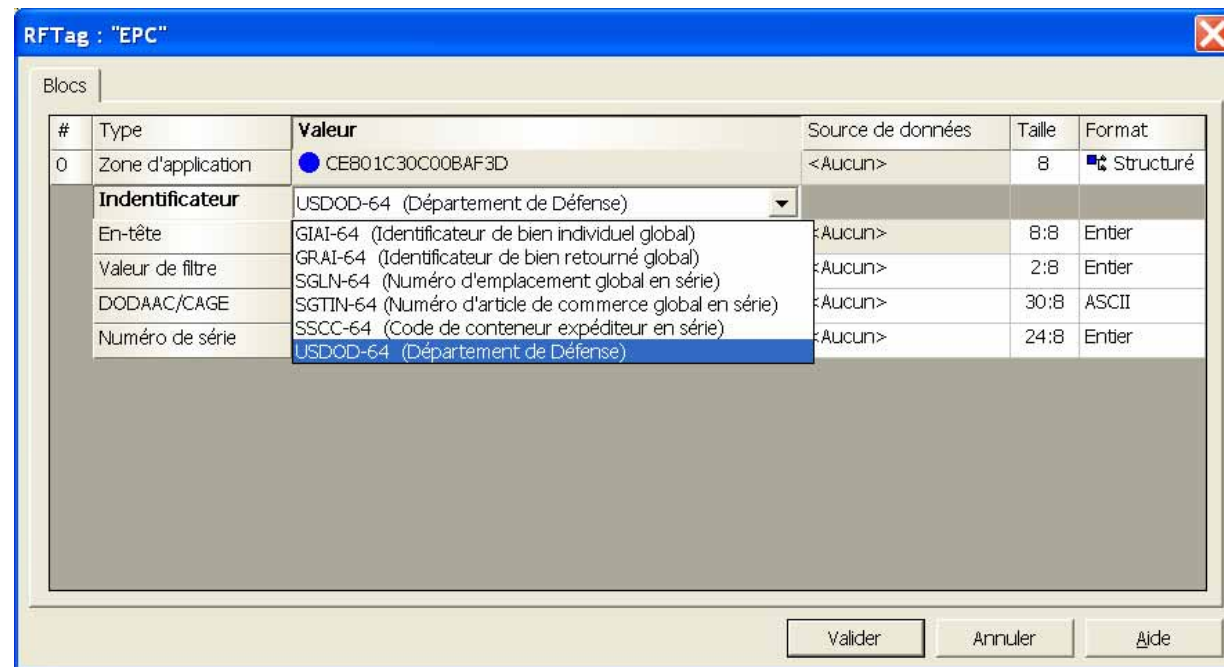

# Funzionalità del CODESOFT 8



## Interfaccia utilizzatore — più aperta ai sistemi proprietari

- **Ordine degli oggetti**  
Gestire l'ordine degli oggetti é ora possibile, questo strumento é particolarmente interessante per le etichette con variabili da stampare con un ordine specifico per la stampa in modo non lincato.

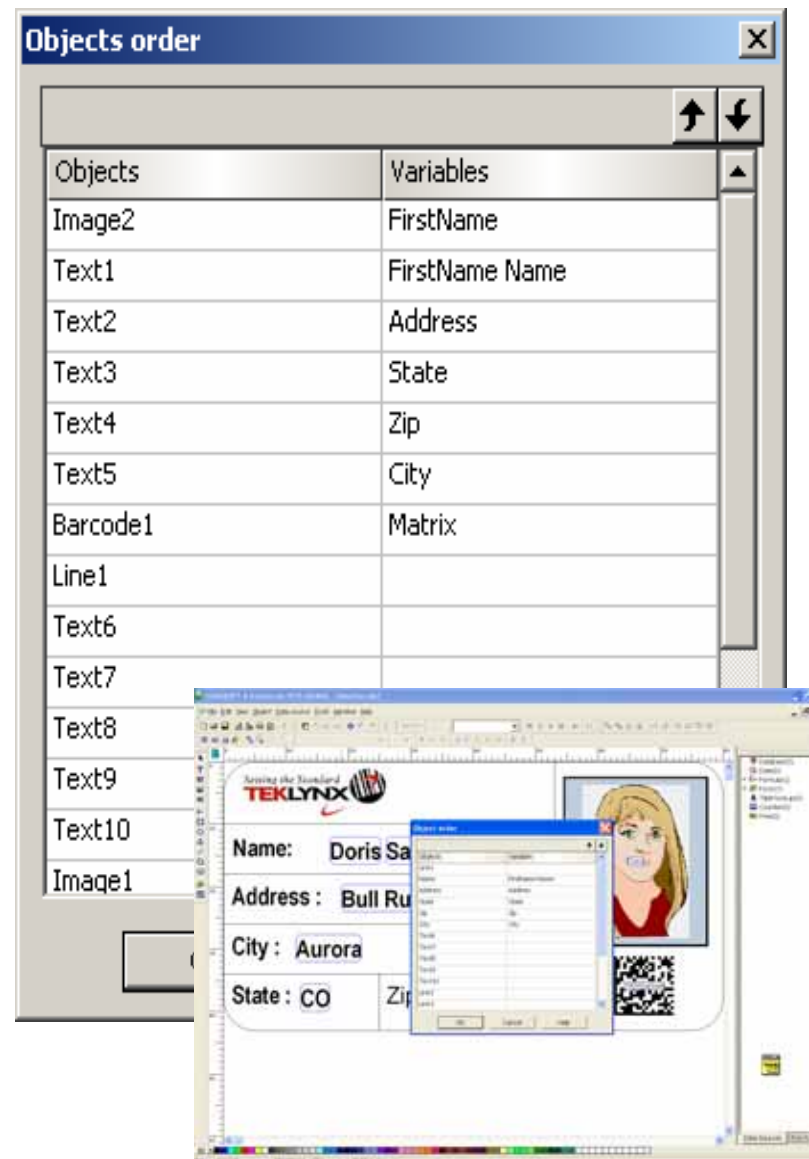

# Funzionalità del CODESOFT 8



## Interfaccia utilizzatore

- **Forme**  
dei nuovi settaggi sono stati aggiunti per permettere a l'utente di definire i contorni e il riempimento degli oggetti.

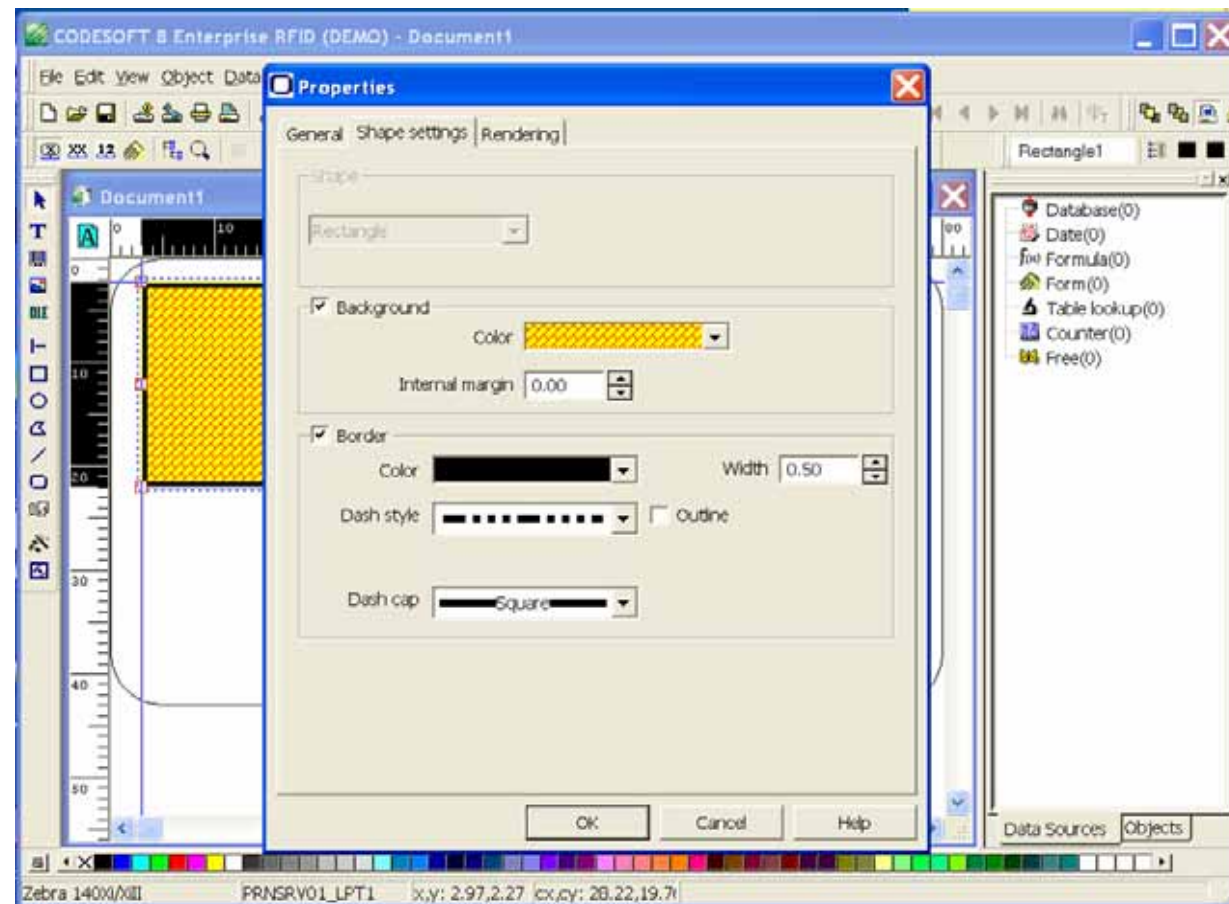

# Funzionalità del CODESOFT 8



## Interfaccia utilizzatore

- **Forme**

Altri oggetti come Testo, Codice a barre, immagini e oggetti OLE hanno la possibilità di avere delle forme per il background, e i contorni e le trame d fondo personalizzabili.

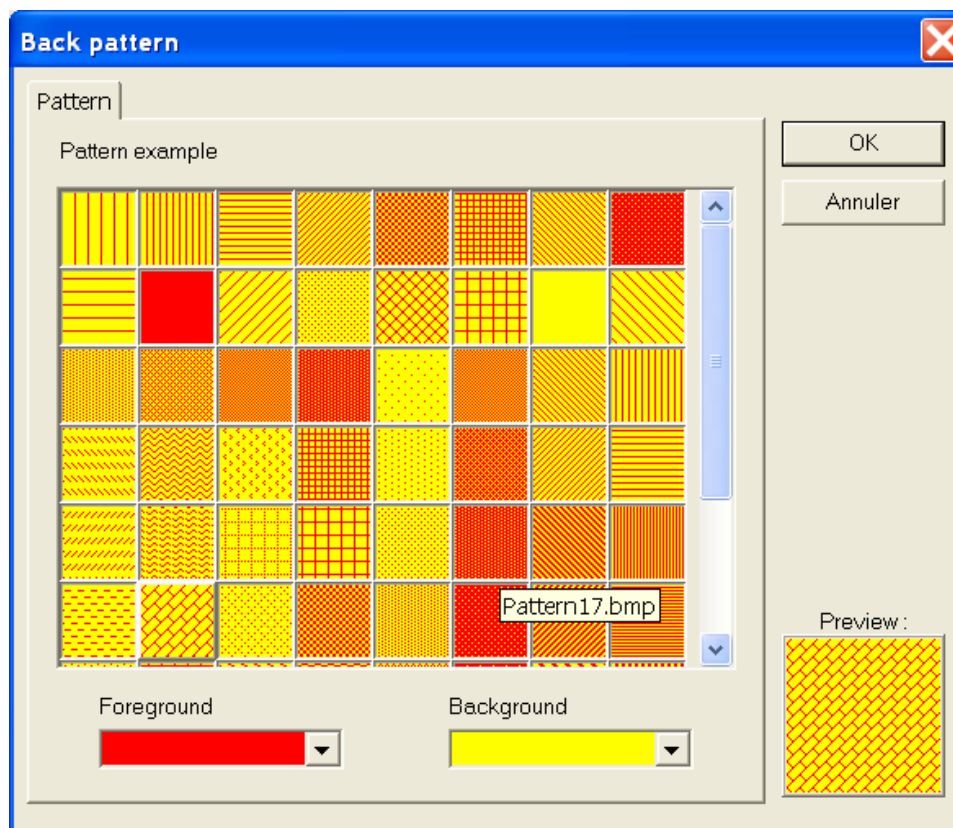

# Funzionalità del CODESOFT 8



## Stampa

- Opzioni di stampa

La finestra di dialogo per la stampa é ora parametrabile per semplificare l'interfaccia utilizzatore: LA stampa senza finestra di dialogo é possibile, si può selezionare un'interfaccia semplice o completa, oppure selezionare la ricerca in un data base, o ancora la previsualizzazione della query come finestra di dialogo di stampa

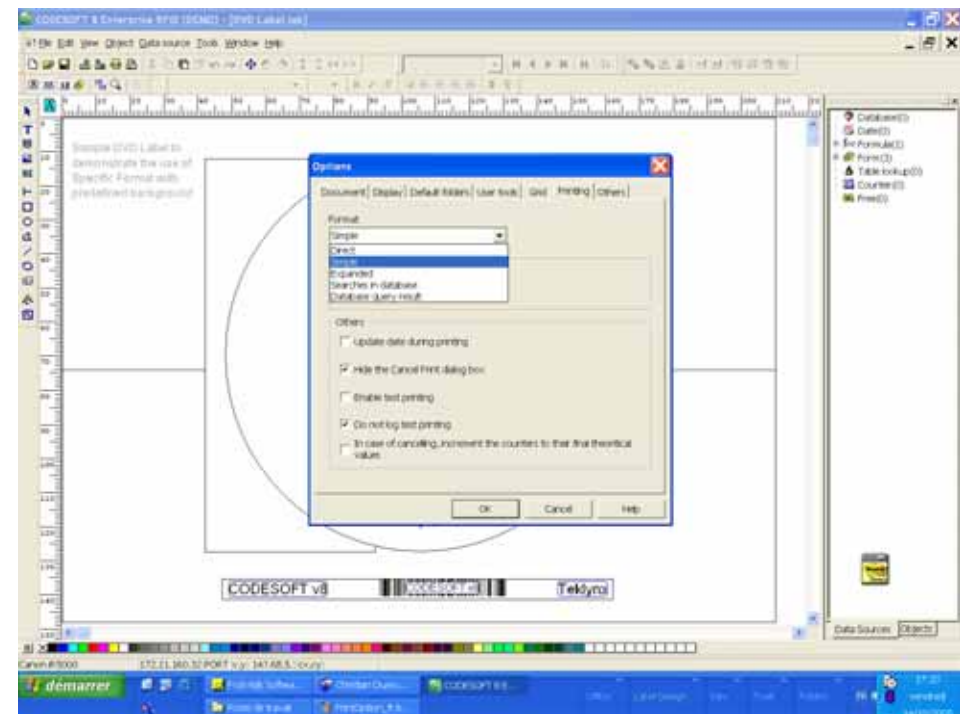

# Funzionalità del CODESOFT 8



## Documento

- **Esportazione verso un'immagine**

Una nuova interfaccia comune tra l'esportazione verso un'immagine, o la copia permette di gestire la qualità dell'immagine di destinazione.

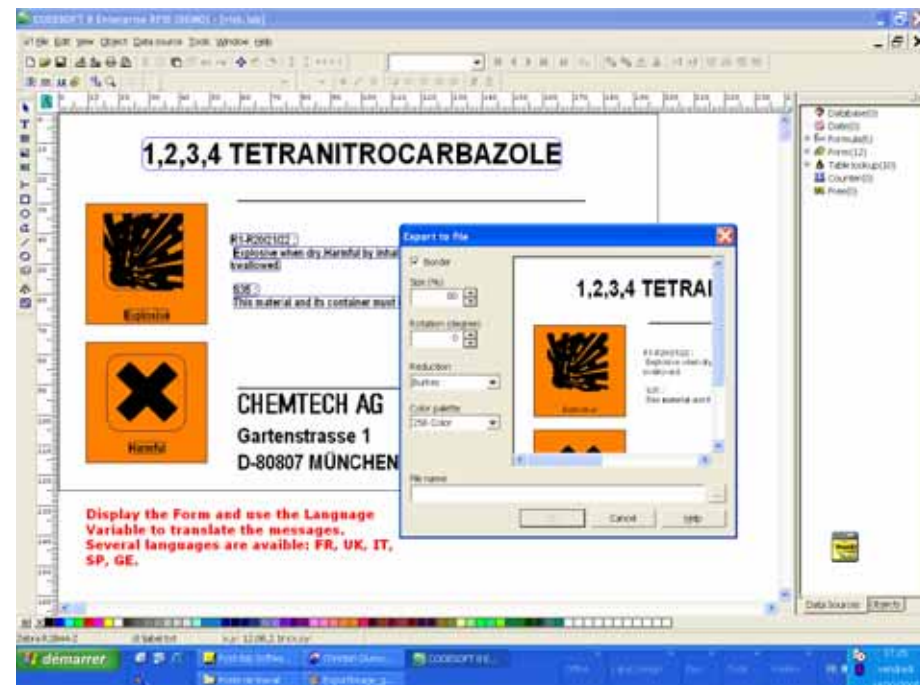

# Funzionalità del CODESOFT 8



## Strumenti — più aperti

- **Database Manager**

Questa nuova versione contiene tutte le funzionalità della precedente e quelle della Gestione di stampa batch, ma completata con delle nuove funzionalità per renderla più aperta attraverso un'interfaccia più conviviale.

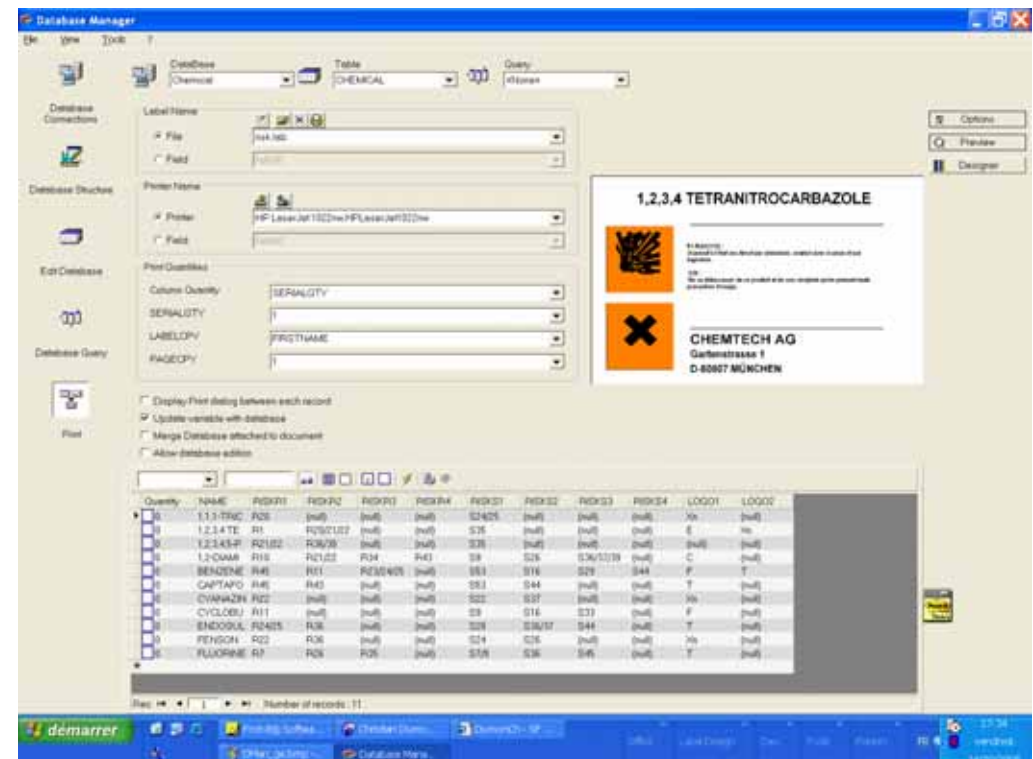

# Funzionalità del CODESOFT 8



## Strumenti

### Database Manager

- Aggiungere, eliminare o modificare i records
- Creare delle query e visualizzare la selezione dei records da stampare
- Configurare i lavori di stampa al di fuori di CODESOFT: Database Manager permette di scegliere l'etichetta, la stampante e i dati da stampare. I campi quantità sono parametrabili!

- Previsualizzazione delle etichette prima della stampa, con i dati da stampare
- L'assistente di generazione d'etichette crea in modo automatico le variabili dell'etichetta
- Le funzionalità personalizzabili sono adattabili a qualsiasi situazione

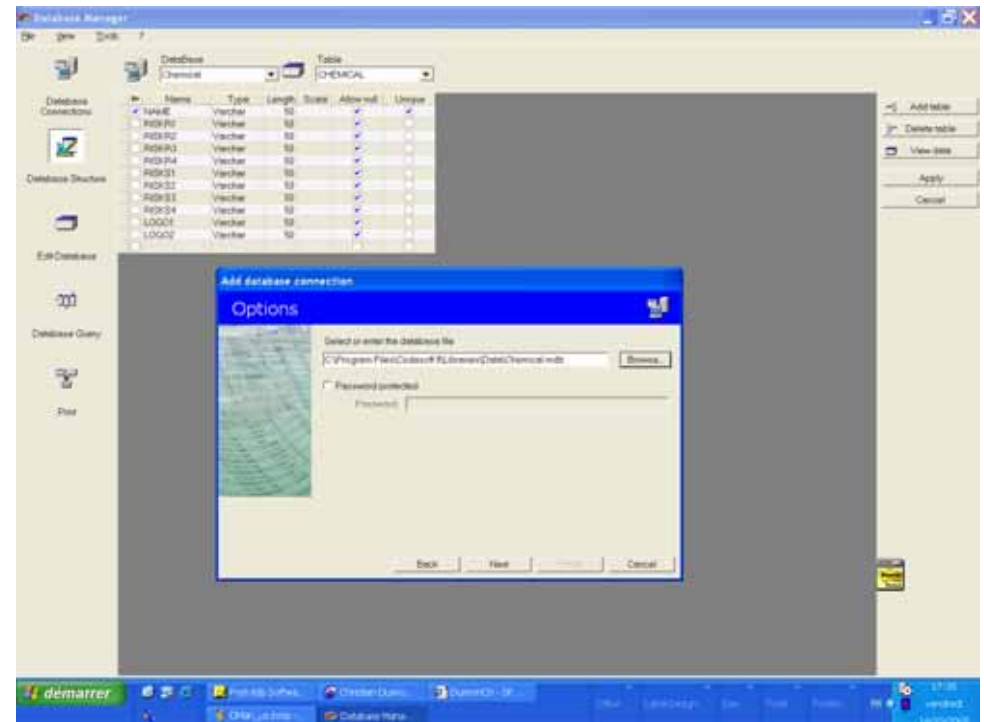

# Funzionalità del CODESOFT 8



## Strumenti

- **Analisi delle prestazioni**

Questo strumento indica come ammgliorare la rapidità di stampa.

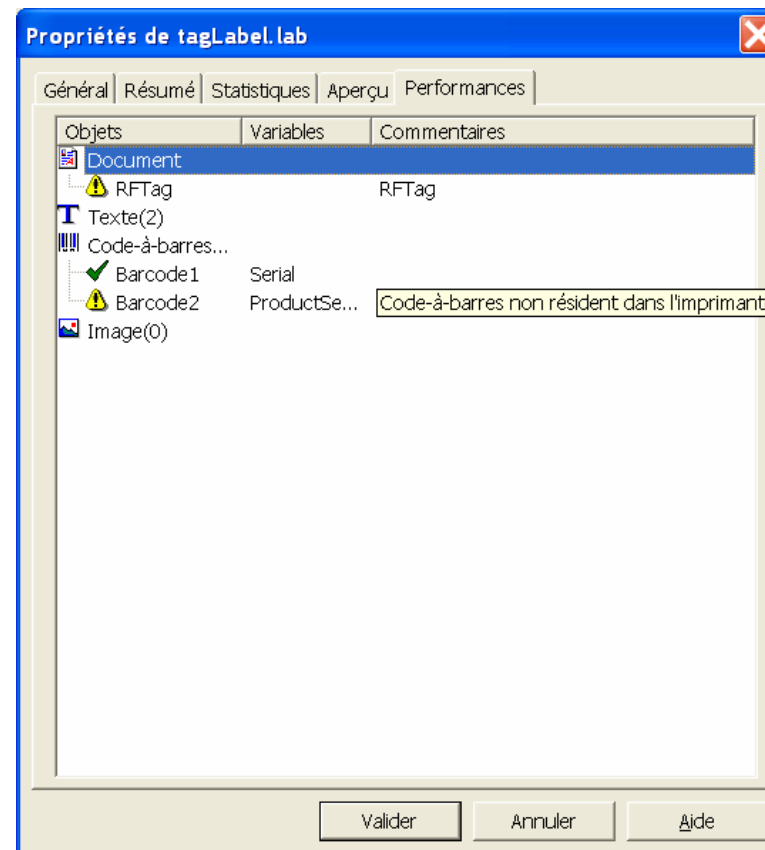

# Funzionalità del CODESOFT 8



## Add-ons

### Form Designer

Form Designer é uno strumento di concezione visuale per la generazione in modo rapido di interfacce utilizzatore per l'entrata dati e la stampa. Include le funzionalità come:

- Selezione dell'etichetta e della stampante
- Anteprima di stampa
- Gestione del formato e della configurazione della stampante
- Connessione ai data base
- Applicazioni di formulari a schermo multiplo
- Valori predefiniti e controlli di validità

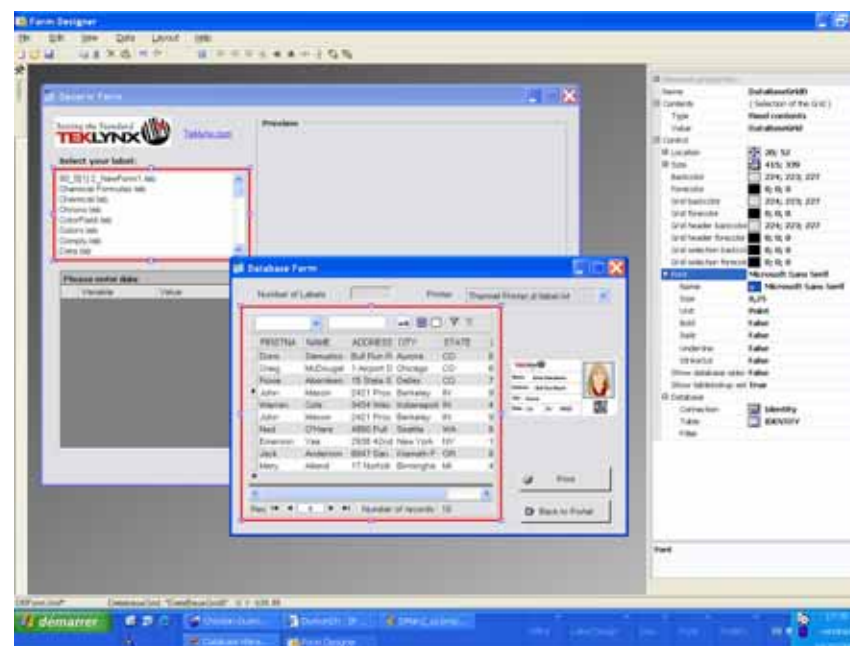

Questo strumento crea delle interfacce personalizzate, per evitare l'accesso a delle funzionalità di stampa non utilizzate e diminuire in questo modo i rischi d'errore.

# Funzionalità del CODESOFT 8



## Add-ons

- **Form Viewer**

Form Viewer é uno strumento facile da utilizzare per leggere dei formati predefiniti Form-Designer. La concezione gli permette di essere utilizzato da qualunque utilizzatore, indipendentemente della sua conoscenza tecnica.

Grazie a Form Viewer, l'utilizzatore può facilmente scegliere dei formulari predefiniti, visualizzarli e attaccarli ad una etichetta, stamparli su delle stampanti preconfigurate. Con Form Viewer qualsiasi utilizzatore può facilmente diventare un esperto in stampa d'etichette senza aver bisogno di seguire alcun corso.

